



Autorità di Sistema Portuale
del Mar Ligure Orientale
Porti di La Spezia e
Marina di Carrara



CONFERENZA STAMPA



Giovedì, 25 Ottobre 2018



Autorità di Sistema Portuale
del Mar Ligure Orientale
Porti di La Spezia e
Marina di Carrara



Proponenti



Proposta di PPP per lo sviluppo e gestione del servizio di interesse generale di imbarco/sbarco passeggeri per il traffico crocieristico del porto della Spezia - Ambito omogeneo 5 "marina della Spezia" -

PROGETTO DI FATTIBILITA' TECNICA ED ECONOMICA



Consulting team

AKS Consulting

ALFONSO FEMIA AF517
ATELIER(S)

RIA

marzo 2018





Autorità di Sistema Portuale
del Mar Ligure Orientale
Porti di La Spezia e
Marina di Carrara

AMBITO DI INTERVENTO





Autorità di Sistema Portuale
del Mar Ligure Orientale
Porti di La Spezia e
Marina di Carrara

AREE INTERESSATE DAL SERVIZIO

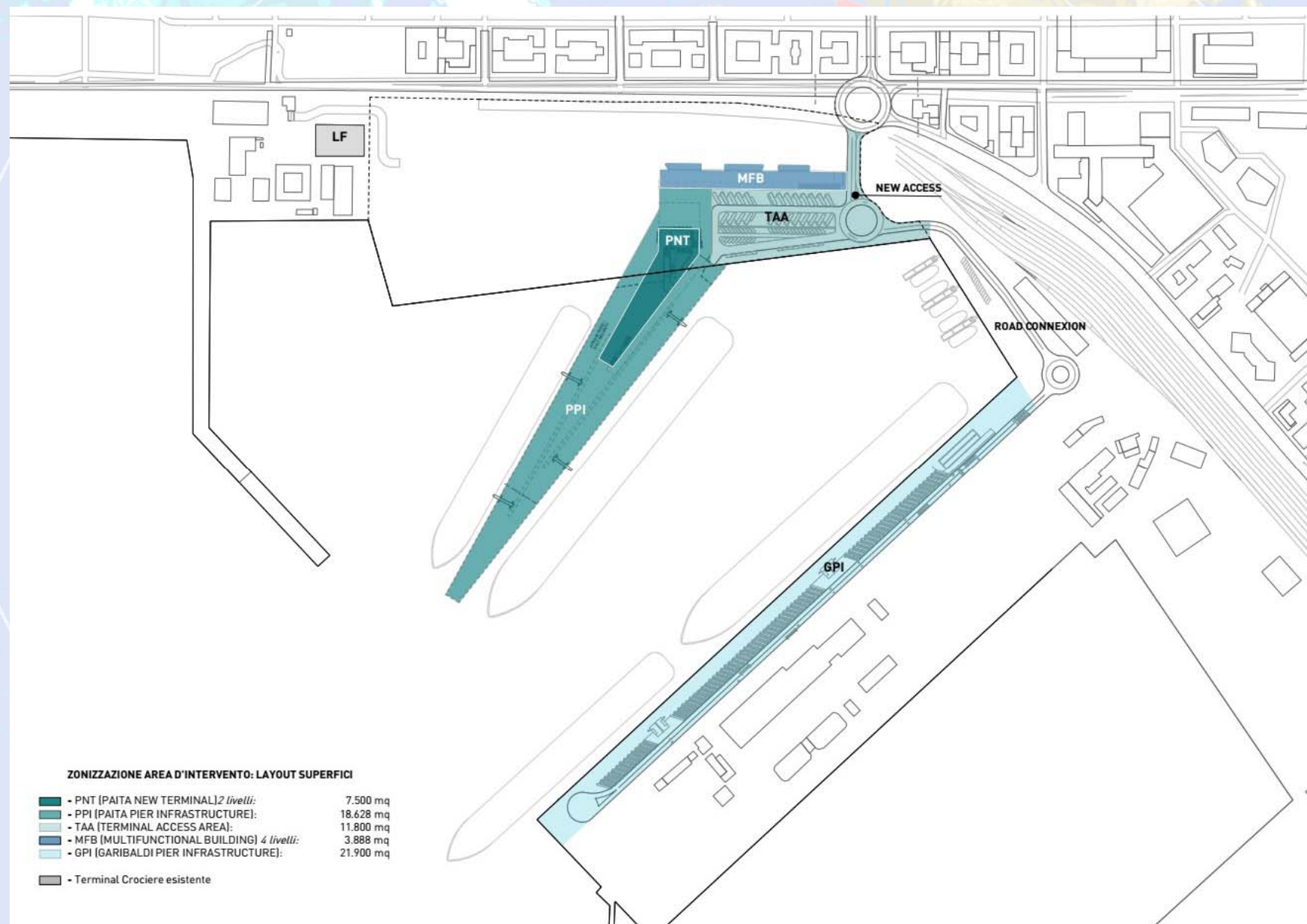



Autorità di Sistema Portuale
del Mar Ligure Orientale
Porti di La Spezia e
Marina di Carrara

AREE INTERESSATE DAL SERVIZIO

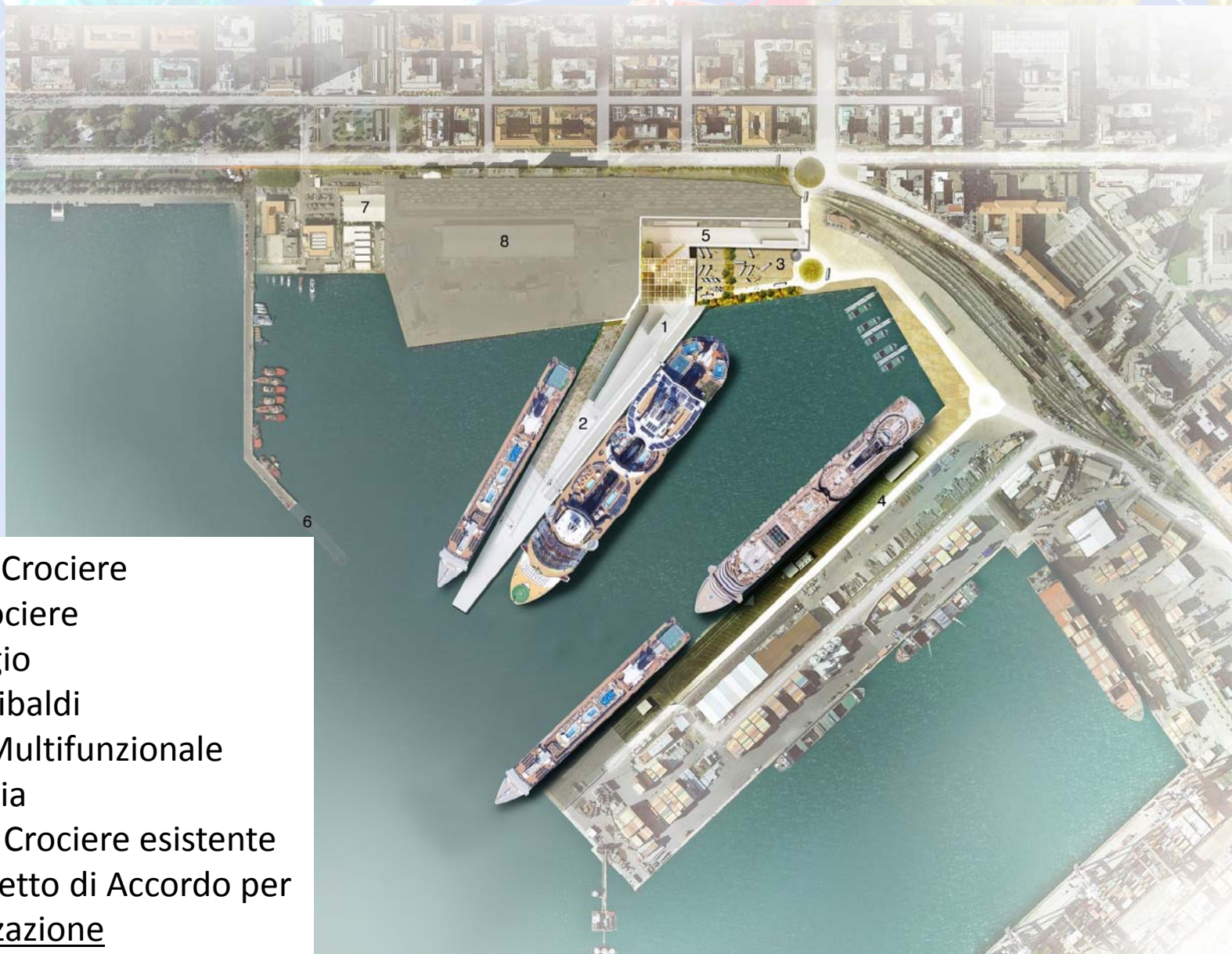

- 1 = Stazione Crociere
- 2 = Molo Crociere
- 3 = Parcheggio
- 4 = Area Garibaldi
- 5 = Edificio Multifunzionale
- 6 = Molo Italia
- 7 = Terminal Crociere esistente
- 8 = Area oggetto di Accordo per Sdemanializzazione



Autorità di Sistema Portuale
del Mar Ligure Orientale
Porti di La Spezia e
Marina di Carrara

VEDUTE COMPLESSIVE DELLA FUTURA STAZIONE CROCIERE





Autorità di Sistema Portuale
del Mar Ligure Orientale
Porti di La Spezia e
Marina di Carrara

VEDUTE COMPLESSIVE DELLA FUTURA STAZIONE CROCIERE





Autorità di Sistema Portuale
del Mar Ligure Orientale
Porti di La Spezia e
Marina di Carrara

VEDUTE COMPLESSIVE DELLA FUTURA STAZIONE CROCIERE

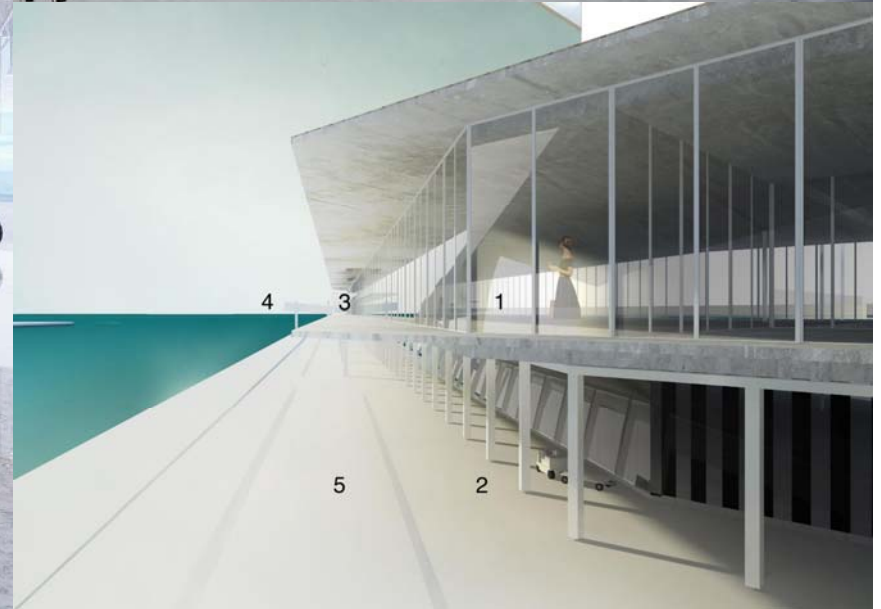



Autorità di Sistema Portuale
del Mar Ligure Orientale
Porti di La Spezia e
Marina di Carrara

VEDUTE COMPLESSIVE DELLA FUTURA STAZIONE CROCIERE

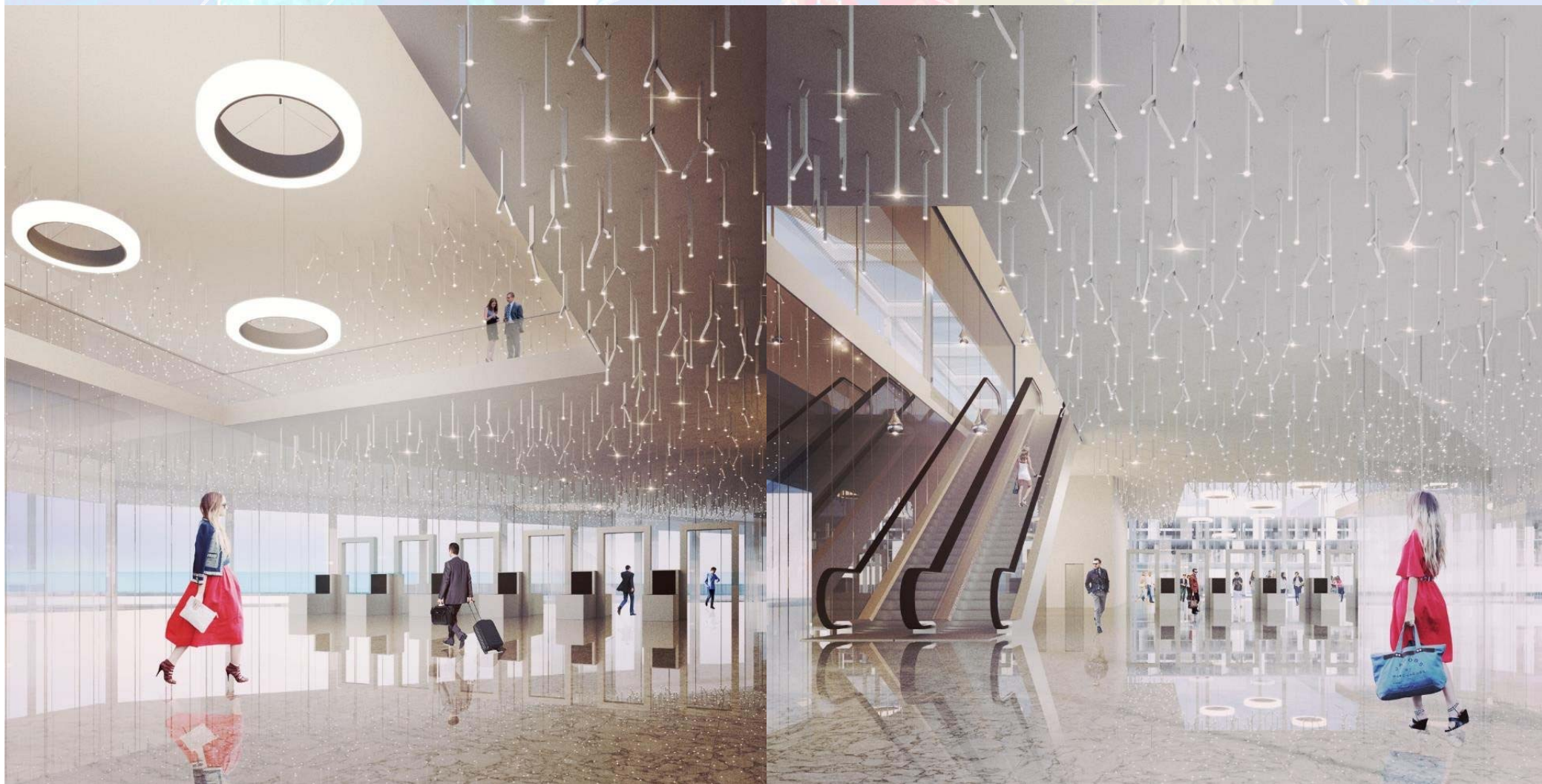



Autorità di Sistema Portuale
del Mar Ligure Orientale
Porti di La Spezia e
Marina di Carrara



VEDUTE COMPLESSIVE DELLA FUTURA STAZIONE CROCIERE

